

Installation af ihd.dk mail i Microsoft Outlook 2013

Brugere i domænet ihd.dk har udover muligheden for at tilgå email via webmail via adressen ihd.dk mulighed for at lave en direkte opkobling til mail serveren fra Microsoft Outlook.

For at benytte denne mulighed følger her en vejledning i opsætningen af Outlook. Først skal du installere et certifikat på den computer, hvor du har din Outlook installeret.

Gå ind på adressen <http://www.ihd.dk/root.crt>

Her vælger du Åbn når den vil hente filen fra linket ovenover og du får nu vist et certifikat.

Tryk på Installer certifikat på knappen under fanebladet Generelt

Klik Næste.

Markér "Placer alle certifikater i følgende certifikatlager" Tryk på Gennemse

Vælg "Rodnøglecentre, der er tillid til" eller "Trusted Root Certification Authorities" Klik OK.

Klik Næste

Klik Udfør !

Opret en profil i Outlook 2013 med nedenstående indstillinger

Rediger konto

Serverindstillinger
Angiv indstillingerne for Microsoft Exchange Server for din konto.

Serverindstillinger

Server: Server: www.valleyyard.dk

Brugernavn: Her under username skriver du dit brugernavn til ihd.dk – altså den tekst foran @ i din mail adresse.

Offlineindstillinger

Brug Cachelagret Exchange-tilstand

Mail, der skal bevares offline: 24 måneder

< Tilbage

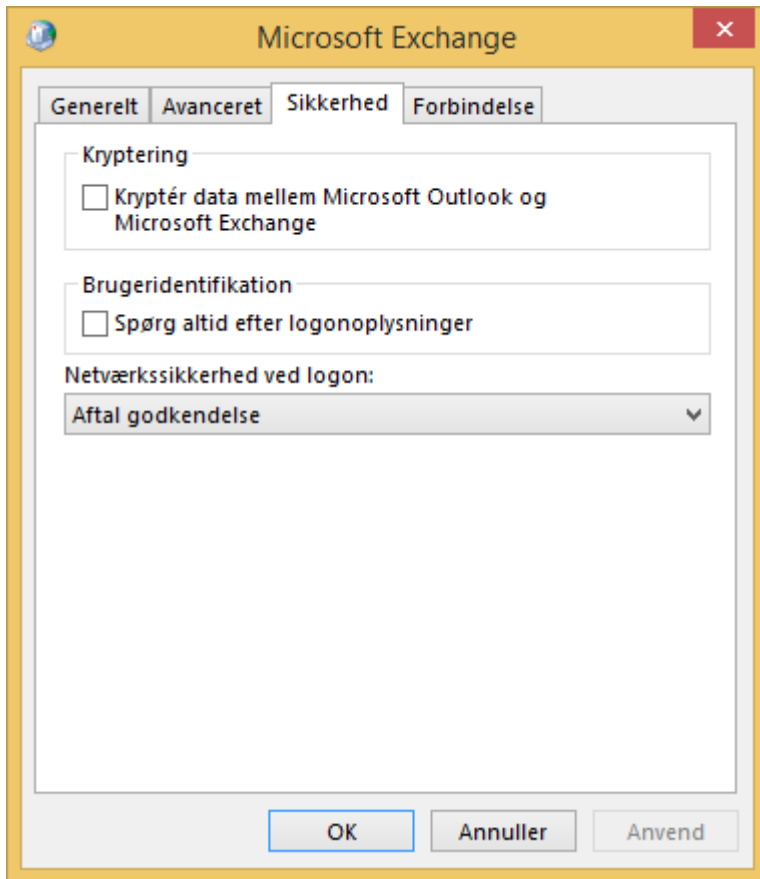

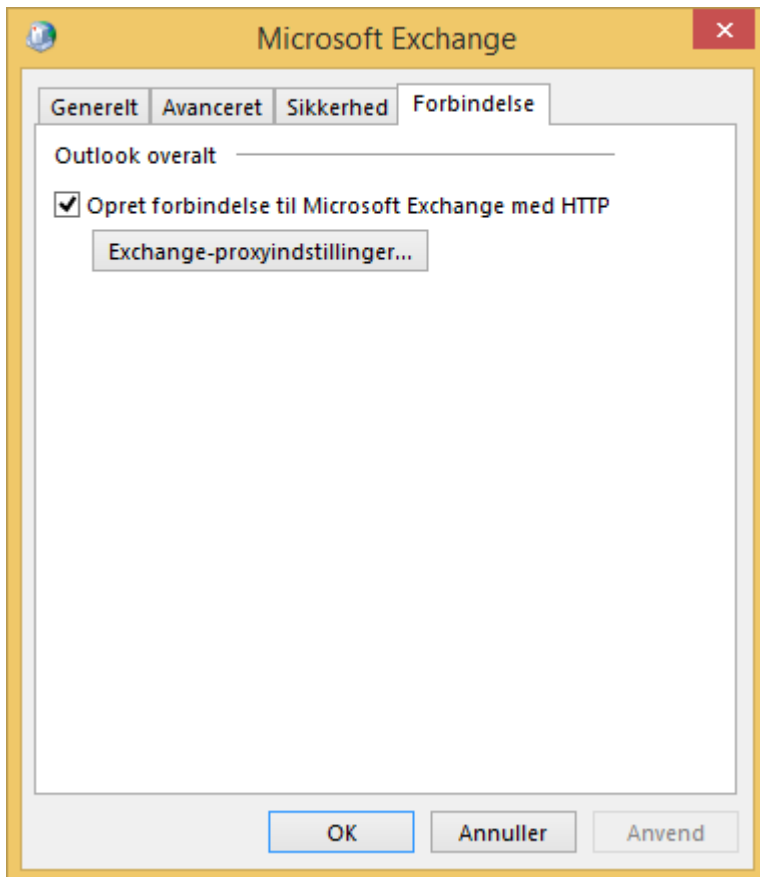



Rediger konto



Det var det!

Vi har alle de oplysninger, som vi skal bruge til at konfigurere din konto.

< Tilbage

Udfør